



## Kızıltepe Mimar Sinan Mesleki ve Teknik Anadolu Lisesi



## BRİFİNG DOSYASI

Kızıltepe Mimar Sinan Mesleki ve  
Teknik Anadolu Lisesi 2021-2022

**İletişim:**

**Adres:** YENİKENT MAH. 5.1 CAD. NO 7 KIZILTEPE / MARDİN

**Telefon:** 0 482 312 49 01

**WEB:** <http://kiziltepeeml.meb.k12.tr>



Kızıltepe Mimar Sinan MTAL/Brifing Dosyası

***2021-2022***

***Eđitim Öğretim Yılı***

**BRİFİNG DOSYASI**



Kızıltepe Mimar Sinan MTAL / Brifing Dosyası



Kızıltepe Mimar Sinan MTAL/Brifing Dosyası

# MİMAR SİNAN MESLEKİ VE TEKNİK ANADOLU LİSESİ

2021/2022 EĞİTİM ÖĞRETİM YILI

BRİFİNG DOSYASI

2021/2022



Kızıltepe Mimar Sinan MTAL / Brifing Dosyası



## Kızıltepe Mimar Sinan MTAL/Brifing Dosyası

### OKULA İLİŞKİN GENEL BİLGİLER

<b>OKUL /KURUM ADI</b>	Mimar Sinan Mesleki Ve Teknik Anadolu Lisesi
<b>OKUL /KURUM MÜDÜRÜ</b>	Bülent YILDIZ
<b>MÜDÜR YARD.</b>	Bindal GÜLTEKİN
<b>MÜDÜR YARD.</b>	İdris SERİK
<b>MÜDÜR YARD.</b>	Metin YÜKSEL
<b>MÜDÜR YARD.</b>	Mehmet SARIDAĞ
<b>MÜDÜR YARD.</b>	Ramazan BULUT
<b>MÜDÜR YARD.</b>	Saadet PİRÇEK
<b>MÜDÜR YARD.</b>	Gülseren DEMİRLİ
<b>OKUL-AİLE BRL.BŞK.</b>	Ümran DEMİRKAYA
<b>OKUL /KURUM ADRESİ</b>	YENİKENT MAH. 5.1 CAD. NO 7 KIZILTEPE / MARDİN
<b>OKUL /KURUM TELEFONU</b>	0 482 312 49 01
<b>FAKS</b>	0 482 312 23 64
<b>E-POSTA ADRESİ</b>	971956@meb.12.tr
<b>WEB ADRESİ</b>	<a href="http://kiziltepeeml.meb.k12.tr">http://kiziltepeeml.meb.k12.tr</a>
<b>VERGİ NUMARASI</b>	6210911898
<b>ÖĞRETİM ŞEKLİ</b>	NORMAL
<b>HİZMETE GİRİŞ TARİHİ</b>	1992
<b>YÜZÖLÇÜMÜ</b>	
<b>ISINMA DURUMU</b>	DOĞAL GAZ
<b>VARSA KARDEŞ OKULU/KURUMU</b>	KIZILTEPE YÜCELİ ORTAKOKULU





## Kızıltepe Mimar Sinan MTAL/Brifing Dosyası

### OKULUMUZUN TANITIMI

Okulumuz Adını ünlü Osmanlı Mimarisi Mimar Sinan 'dan almıştır. Okulumuz 1992 yılında Elektrik, Motor ve Tesviye bölümleri ile Eğitim-öğretime başlamıştır. 1993–1994 öğretim yılında metal işleri ve mobilya dekorasyon bölümleri de açılarak 5 bölümde eğitim öğretime devam edilmiştir. 30.12.2002 tarihinde de Kız Meslek Lisesi ile birleşmiş ve Kızıltepe Mesleki ve Teknik Eğitim Merkezi adını almıştır. Çocuk Gelişimi, Giyim ve El sanatları ile Birlikte sayı 8'e çıkmıştır. 2004–2005 öğretim yılında Bilgisayar Bölümünün açılmasıyla sayı 9'a yükselmiştir. 2006-2007n eğitim-öğretim yılında Tesviye ve El Sanatları bölümü kapatılmıştır. 2007–2008 Eğitim-öğretim yılında bünyemizde Anadolu Teknik Lisesi Bilişim Alanları Teknolojisi' nin açılmasıyla beraber, okulumuzun ismi Kızıltepe Anadolu Teknik Lisesi Ve Mesleki Ve Teknik Eğitim Merkezi olarak değişmiştir.2009/2010 öğretim yılında okulumuz Kız Meslek Lisesinden ayrılmıştır ve Kızıltepe Teknik ve Endüstri Meslek Lisesi adını almıştır. Daha sonra 2018 yılında okulumuz Mimar Sinan Mesleki ve Teknik Anadolu Lisesi adını almıştır.

Şu anda okulumuz 7 adet alanla eğitim – öğretim hizmetlerine devam etmektedir;

1. İNŞAAT TEKNOLOJİLERİ ALANI
2. MOBİLYA VE İÇ MEKÂN TASARIM
3. ELEKTRİK-ELEKTRONİK TEKNOLOJİSİ ALANI
4. METAL TEKNOLOJİSİ ALANI
5. MOTORLU ARAÇLAR TEKNOLOJİSİ ALANI
6. BİLİŞİM TEKNOLOJİSİ ALANI
7. TESİSAT TEKNOLOJİSİ VE İKLİMLENDİRME ALANI



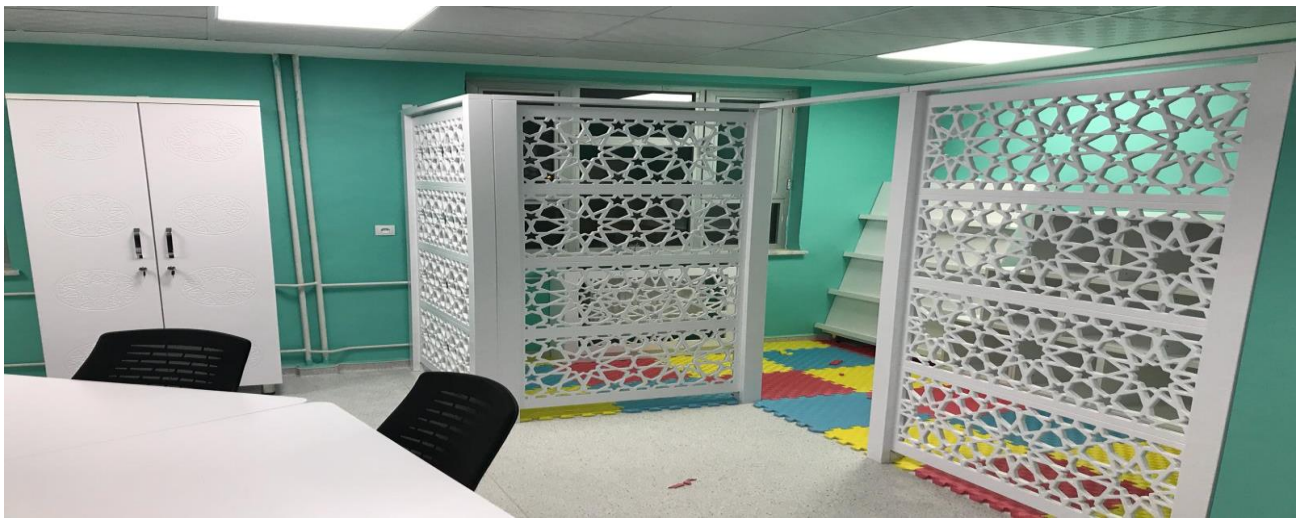
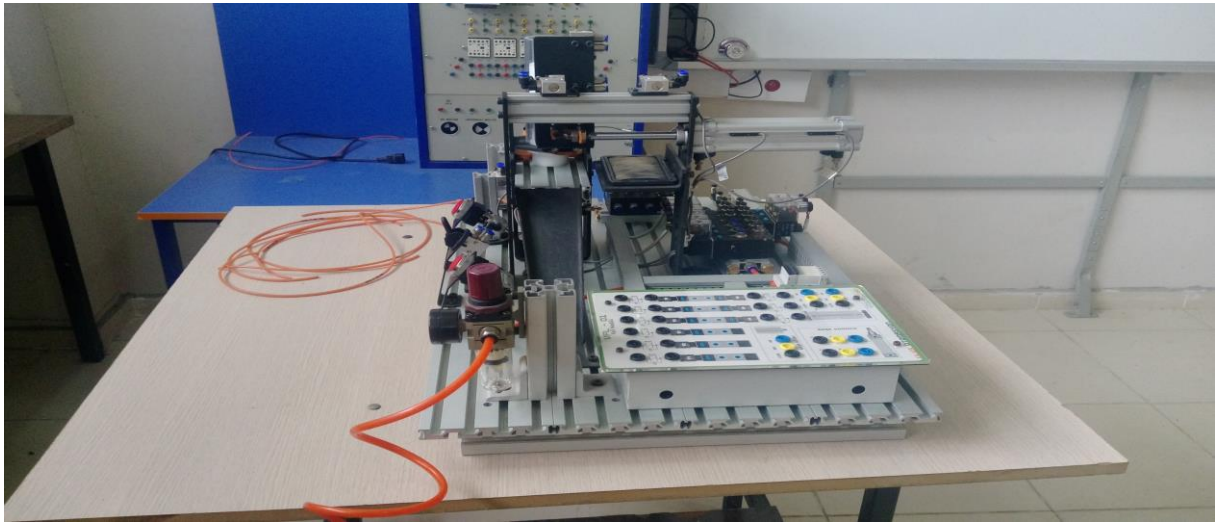



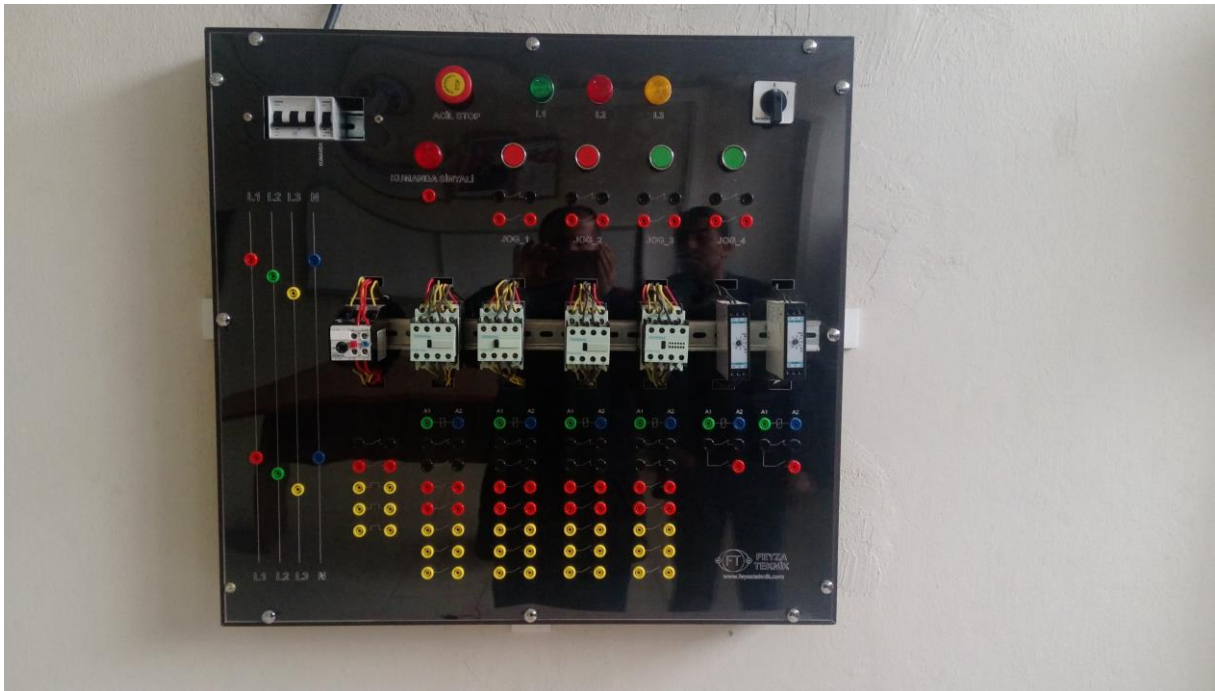





**Kızıltepe Mimar Sinan MTAL / Brifing Dosyası**





**Kızıltepe Mimar Sinan MTAL / Brifing Dosyası**



## Kızıltepe Mimar Sinan MTAL/Brifing Dosyası



## Kızıltepe Mimar Sinan MTAL / Brifing Dosyası



### MİSYONUMUZ

- Demokratik, şeffaf ve adaletli yönetim ekseninde eğitim-öğretim ve araştırmada evrensel ölçüt ve etik değerleri benimsemek,
- Mesleki yeterliliğe sahip, mesleki nesnellik kurallarına saygılı, yaşam boyu öğrenme felsefesiyle donatılmış, yeni bilgiler üreten, Türkiye'nin ihtiyaç duyduğu nitelikli, girişimci küresel rekabete hazır ve anında karar verebilen insan gücünü yetiştirmek,
- Cumhuriyetin temel ilkelerini ve milli değerleri içselleştirmiş, toplumsal sorunların farkında ve çözüm üreten kuşaklar yetiştirmek,
- Türkiye'nin sosyal ve ekonomik dönüşümüne katkıda bulunmak,
- Uluslararası standartlara uygun, ülkemizin bilimsel, teknolojik, kültürel bilgi birikimine katkıda bulunan; evrensel düşünce ve değerleri destekleyen, geleceğin iş dünyasının profesyonellerini ve liderlerini yetiştirme





### VİZYONUMUZ

“Ülke ekonomisinin ve iş yaşamının ihtiyacı olan, nitelikli işgücünü, çağdaş, demokrat ve analitik düşünceye sahip, sanayi ile işbirliği içinde bireyler olarak yetiştiren bir meslek yüksekokulu olmak.”

### TEMEL DEĞERLERİMİZ \*

1. İnsan Hakları ve Demokrasinin Evrensel Değerleri
2. Çevreye ve Canlıların Yaşam Hakkına Duyarlılık
3. Analitik ve Bilimsel Bakış
4. Girişimcilik, Yaratıcılık, Yenilikçilik
5. Kültürel ve Sanatsal Duyarlılık ile Sportif Beceri
6. Meslek Etiği ve Mesleki Beceri
7. Erdemlilik
8. Saygınlık, Tarafsızlık, Güvenilirlik ve Adalet
9. Katılımcılık, Şeffaflık ve Hesap Verilebilirlik
10. Liyakat
11. Akademik özgürlükçü,
12. Bilimsel yaklaşım,
13. Öğrenciye destek, sevgi ve anlayış,
14. Çalışmalarda cinsiyet, din, dil, ırk ve milliyet farklılığı gözetmeksizin tüm insanlara eşit yaklaşım,
15. Atatürk Türkiye'sinin Cumhuriyet değerlerine bağlılık,
16. Anadolu kültürü ve geleneklerine sevgi ve saygı,
17. Katılımcı, insan odaklı,





## Kızıltepe Mimar Sinan MTAL/Brifing Dosyası



### OKULUN /KURUM FOTOĞRAFI

#### OKULUN AMACI :

- a)
  1. Orta öğretim düzeyinde bir eğitim vermek, kişi ve toplum sorunlarını tanıtmak, çözüm arama, yurdumuzun ekonomik, sosyal ve kültürel kalkınmasına katkıda bulunma bilinci vermek.
  2. Öğrencilere ilgi, beceri ve yetenekleri ölçüsünde hem mesleği hem de yüksek öğretime ya da iş alanlarına hazırlamak.
  3. İş ve hizmet alanlarının gereksinimi olan orta düzeyde teknik insan gücü yetiştirmek.
  4. Çevrenin eğitim ve öğretim düzeyini karşılamak, okulda yapılan meslek eğitimini, iş ve hizmet hayatının gerektirdiği koşullarda gerçekleştirmek ve çevre okul iş birliği kurmak.
- b)

Endüstri Meslek Lisesindeki eğitim ve öğretim 2001 yılından beri 3308 sayılı "Mesleki ve Teknik Eğitim" kanunu esaslarına göre beceri eğitimi çeşitli iş yerlerinde ve fabrikalarda gerçekleştirilmektedir. Böylece mesleki eğitim, işletmelerde gerçek iş hayatının içinde yapılmakta olup öğrencilik yıllarında kişileri hayata hazırlanmaktadır.



### İŞLETMELERDE MESLEK EĞİTİMİNİN ÖĞRENCİLERE SAĞLADIĞI AVANTAJLAR

1. İşlemlerde meslek eğitimi süresince yaşlarına uygun asgari ücretin %30'undan az olmamak üzere ücret alırlar.
2. İşletmelerin sağladığı sosyal imkanlardan faydalanırlar.
3. Öğrenciler hastalık, iş kazası ve meslek hastalıklarına karşı sigorta ettirilirler.
4. Eğitimleri süresince muayene ve tedavi masrafları Sosyal Sigortalar Kurumunca karşılanır.
5. Okul atölyelerinde bulunmayan makine ve teçhizatı işletmelerde görüp kullanma imkanına sahip olurlar.
6. Mesleki becerilerini iş yerlerinde gerçek iş şartlarında geliştirirler. Öğrencilerin ihtiyaç duyduğu yeni iş alanlarına uygun programlarda daha çok pratik yaparak eğitilirler.
7. İşletmelerde meslek eğitimi programları fen, matematik ve meslek dersleri ağırlıklı olduğundan ö öğrencilerin alanlarında yüksek öğretime devam etme şansları artar.
8. İşletmelerde meslek eğitimi görmüş olanlar iş hayatına kolay intibak eder.

### OKUL TÜRLERİ:

#### 1. ANADOLU TEKNİK PROGRAMI:

İlköğretim okulu üzerine öğrenim veren Anadolu teknik programının öğrenim süresi 4 yıldır. Bu okullarda öğrencilere, genel bilgi dersleri ile birlikte endüstriyel teknik alanlarda mesleki formasyon verilmesini ve en az bir yabancı dil öğretilmesini amaçlayan, öğrencileri hem hayata, hem de yüksek öğrenime hazırlayan programlar uygulanmaktadır. Okulumuzda 2018/2019 Eğitim Öğretim yılından itibaren BİLİŞİM TEKNOLOJİLERİ Alanında 30 kontenjanla eğitim öğretime devam etmektedir.

#### 2. ANADOLU MESLEK PROGRAMI :

İlköğretim okulu üzerine, öğretim süresi 4 yıl olan Anadolu meslek liselerinde, öğrencilere meslek alanlarının gerektirdiği seviyede yabancı dil ve mesleki formasyon verilmektedir. Bu okullarda öğrencileri hayata, iş alanlarına ve yükseköğretime hazırlayan programlar uygulanmaktadır. Çeşitli meslek alanlarına yönelik eğitim verilmektedir. Yabancı dil olarak İngilizce veya Almanca dil eğitimi verilmektedir.

Okulumuz 7 Alan ve Piyasada aranan kalifiye eleman yetiştirmek amacı ile Eğitim Öğretime devam etmektedir.







## Kızıltepe Mimar Sinan MTAL/Brifing Dosyası

### 3.BÖLÜM

#### OKUL /KURUM BİNA DURUMU

	SAYISI	DURUMU
<b>DERSLİK</b>	32	AKTİF
<b>KULLANILAN DERSLİK</b>	32	AKTİF
<b>ANASINIFI OLARAK KULLANILAN DERSLİK SAYISI</b>	-	-
<b>İDARİ ODA</b>	10	AKTİF
<b>KÜTÜPHANE</b>	1	AKTİF
<b>LABORATUAR</b>	2	AKTİF
<b>BİLGİSAYAR LABORATUARI</b>	4	AKTİF
<b>KONFERANS SALONU</b>	1	AKTİF
<b>SPOR SALONU</b>	-	-
<b>ATÖLYE</b>	7	AKTİF
<b>KANTİN /KOOPERATİF</b>	1	AKTİF
<b>LOJMAN</b>	-	-
<b>YATAKHANE</b>	-	-
<b>YEMEKHANE</b>	-	-
<b>DEPO</b>	1	AKTİF
<b>ARŞİV</b>	1	AKTİF



## OKUL FİZİKİ DONANIM DURUMU



	SAYISI	DURUMU
BİLGİSAYAR	80	AKTİF
PROJEKSİYON	2	AKTİF
KİTAP(KÜTÜPHANE)	450	AKTİF
TARAYICI	-	-
TEPEGÖZ	-	-
HOPERLÖR	1	AKTİF
KULAKLIK	-	-
PROJEKSİYON PERDESİ	2	AKTİF
SINIF TAHTASI	-	-
AKILLI TAHTA	40	AKTİF
TELEVİZYON	4	AKTİF
VCD/DVD	-	-
KAMERA	-	-
FOTOĞRAF MAKİNASI	-	-



## OKUL/KURUM YÖNETİCİ DURUMU



	BRANŞI	SAYISI	KADROLU	GÖREVLENDİRME	TOPLAM
OKUL/KURUM MÜDÜRÜ	İNŞAAT TEKNOLOJİSİ / YAPI TASARIMI	1	1	0	1
MDR BAŞ YARD.	BEDEN EĞİTİMİ	1	1	0	1
MDR YARD.	BEDEN EĞİTİMİ	1	1	0	1
MDR YARD.	MATEMATİK	1	1	0	1
MDR YARD.	TARİH	1	1	0	1
MDR YARD.	TÜRK DİLİ VE EDEBİYATI	1	1	0	1
MDR YARD.	ÖZEL EĞİTİM	1	0	1	1
MDR YARD.	MOBİLYA	1	1	0	1



## OKUL/KURUM ÖĞRETMEN DURUMU

BRANŞI	SAYISI	KADROLU	GÖREVLENDİRME	SÖZLEŞMELİ	ÜCRETLİ	TOPLAM
KİMYA	2	1	0	1	0	2
MATEMATİK	6	3	1	3	0	7
FİZİK	2	1	1	0	0	2
BİYOLOJİ	2	0	0	2	0	2
TÜRK DİLİ VE EDEBİYATI	10	10	0	0	0	10
TARİH	5	3	0	2	0	5
COĞRAFYA	2	2	0	0	0	2
DİN KÜLTÜRÜ VE AHLAK BİLGİSİ	4	0	0	4	0	4
REHBERLİK	3	3	0	0	0	3
BEDEN EĞİTİMİ	5	4	0	1	0	5
İNŞAAT TEKNOLOJİSİ	5	5	0	0	3	8
BİLİŞİM TEKNOLOJİLERİ	7	6	0	1	0	7
ELEKTRİK VE ELEKTRONİK TEKNOLOJİSİ	6	5	0	1	1	7
MOBİLYA VE İÇ MEKAN TASARIMI	7	7	0	0	1	8
MOTORLU ARAÇLAR TEKNOLOJİSİ	7	7	0	0	1	8
METAL TEKNOLOJİSİ	4	4	0	0	1	5
TESİSAT TEKNOLOJİSİ VE İKLİMLENDİRME ALANI	3	1	0	2	2	5
FELSEFE	2	2	0	0	0	2
İNGİLİZCE	6	3	0	3	0	6
MÜZİK	2	0	0	2	0	2



## OKUL/KURUM PERSONEL DURUMU

	SAYISI	KADROLU	SÖZLEŞMELİ	TOPLAM
MEMUR	3	3	0	3
YARDIMCI HİZMETLİ	3	1	2	3

## ÖĞRENCİ DURUMU



## ORTAÖĞRETİM

	ÖĞRENCİ		ŞUBE	DERSLİK	DEVAMSIZ	ÖZEL EĞİTİM
	K	E				
9.SINIF	23	220	8	8	20	6
10.SINIF	41	423	15	15	70	3
11.SINIF	23	305	9	9	45	1
12.SINIF	11	232	9	9	15	0
TOPLAM	98	1185	41	41	150	10
MESLEKİ AÇIKÖĞRETİM	ÖĞRENCİ		ŞUBE	DERSLİK	DEVAMSIZ	ÖZEL EĞİTİM
	K	E				
9.SINIF	10	105	7	7	0	0
10.SINIF	5	120	7	7	0	0
11.SINIF	6	115	7	7	0	0
12.SINIF	3	107	7	7	0	0
TOPLAM	24	447	28	28	0	0

**Mesleki açık öğretim sistemimizde toplam 1100 öğrenci kayıttır. Yüz yüze devam eden öğrenci sayısı 447 kişi dir.**



## EĐİTİM ÖĐRETİME YARDIMCI FAALİYETLER



	SAYISI
OKULDAKİ SPOR TİF TAKIMLAR:	1
OKULDA YÜRÜTÜLEN EGZERSİZLER:	4
OKULDA AÇILAN KURSLAR:	1
OKULDA BULUNAN SOSYAL KULÜPLER:	10



Kızıltepe Mimar Sinan MTAL / Brifing Dosyası



SINIF	ÖĞRETİM YILI	ÖĞRENCİ SAYISI	SINAVA KATILAN	SINAV TÜRÜ	YERLEŞEN EN ÖĞRENCİ SAYISI	PUAN ORTALAMASI	BAŞARI ORANI
12	2021	227	134	YKS	19	110.537	14,17

#### OKUL TÜRLERİNE GÖRE YERLEŞEN ÖĞRENCİ SAYISI

OKUL TÜRÜ	LİSANS	ÖN LİSANS
ÖĞRENCİ SAYISI	8	11

Bülent YILDIZ

Okul Müdürü



Kızıltepe Mimar Sinan MTAL / Brifing Dosyası